

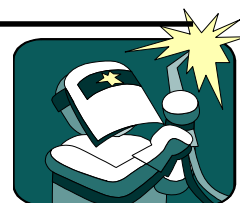

Année Scolaire 2018/2019

**BAC PRO**



# Bac Professionnel Menuiserie Aluminium Verre

Liste disponible sur le site du lycée

<http://lp-des-metiers-du-batiment.eta.ac-guyane.fr/>

## Matériel commun :

- |                                                                    |                                                                         |
|--------------------------------------------------------------------|-------------------------------------------------------------------------|
| <input type="checkbox"/> 1 trousse                                 | <input type="checkbox"/> 1 correcteur                                   |
| <input type="checkbox"/> 1 agenda                                  | <input type="checkbox"/> Colle                                          |
| <input type="checkbox"/> 1 clé USB                                 | <input type="checkbox"/> ruban adhésif                                  |
| <input type="checkbox"/> 4 surligneurs (bleu, vert, rose et jaune) | <input type="checkbox"/> ciseaux à bout rond                            |
| <input type="checkbox"/> stylos (bleu, noir, vert et rouge)        | <input type="checkbox"/> 1 paquet de feuilles simples à grands carreaux |
| <input type="checkbox"/> 1 crayon de papier et 1 taille crayon     | <input type="checkbox"/> 1 paquet de feuilles doubles à grands carreaux |
| <input type="checkbox"/> 1 gomme                                   | <input type="checkbox"/> 1 cahier de brouillon                          |
| <input type="checkbox"/> 1 règle graduée                           | <input type="checkbox"/> 1 porte-vues de 40 vues                        |

**Anglais :** 1 grand cahier (24x32) à grands carreaux (de la 2<sup>nd</sup>e à la terminale), 1 paire d'écouteurs

**PSE :** 1 porte-vues de 80 à 120 transparents

**Gestion :** 1 porte-vues de 80 à 120 transparents

**Arts appliqués :** 1 porte vues de 80 à 120 transparents, 1 feutre noir, 1 paquet de crayons de couleurs

**Français, Hist-géo, éduc. Morale et Civique :** 1 grand cahier 24x32 grands carreaux 192 pages, 1 pochette à rabats avec élastique

**Maths-sciences:** 1 compas, 1 équerre, 1 rapporteur, **1 calculatrice scientifique lycée CASIO 25 PRO E OBLIGATOIRE**, 2 cahiers 24x32 à petits carreaux 192 pages.

**EPS :** 1 short, 1 t-shirt, 1 paire de chaussures de sport, 1 paire de chaussettes, une casquette, savon, serviette, vêtement de rechange

*Pour les 1ères :* une tenue de piscine (maillot de bain, bonnet de piscine, serviette)

## **Enseignement professionnel :**

- 1 bleu de travail (**pantalon**, pas de salopette)
- 1 une paire de chaussures de sécurité montante (prendre une taille au dessus)
- 1 Tee-shirt avec le logo LP BALATA et section
- 1 mètre ruban de 3 m
- 1 cadenas
- 1 calculatrice **OBLIGATOIRE**
- 1 set de dessin (équerres 30°, 45° et 60°, règle de 30 cm)
- 1 porte mine 0,5 et 0,7