

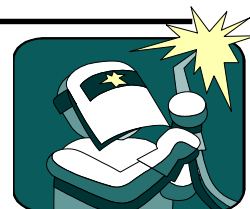

Année Scolaire 2018/2019

CAP



Certificat d'Aptitude Professionnelle Menuiserie Aluminium, Verre

Liste disponible sur le site du lycée

<http://lp-des-metiers-du-batiment.eta.ac-guyane.fr/>

Matériel commun :

- | | |
|--|---|
| <input type="checkbox"/> 1 trousse | <input type="checkbox"/> Colle |
| <input type="checkbox"/> 1 agenda | <input type="checkbox"/> ruban adhésif |
| <input type="checkbox"/> 1 clé USB | <input type="checkbox"/> ciseaux à bout rond |
| <input type="checkbox"/> 4 surligneurs (bleu, vert, rose et jaune) | <input type="checkbox"/> 1 paquet de feuilles simples à grands carreaux |
| <input type="checkbox"/> stylos (bleu, noir, vert et rouge) | <input type="checkbox"/> 1 paquet de feuilles doubles à grands carreaux |
| <input type="checkbox"/> 1 crayon de papier et 1 taille crayon | <input type="checkbox"/> 1 cahier de brouillon |
| <input type="checkbox"/> 1 gomme | <input type="checkbox"/> 1 porte-vues de 40 vues |
| <input type="checkbox"/> 1 règle graduée | |
| <input type="checkbox"/> 1 correcteur | |

Anglais : 1 grand cahier (24x32) à grands carreaux (de la 2^{nde} à la terminale), 1 paire d'écouteurs

PSE : 1 porte-vues de 80 à 120 transparents

Arts appliqués : 1 porte-vues de 80 à 120 transparents, 1 feutre noir, 1 paquet de crayons de couleurs

Français, Hist-géo, éduc. Morale et Civique : 1 grand cahier 24x32 grands carreaux 192 pages, 1 pochette à rabats avec élastique

Maths-sciences : 1 compas, 1 équerre, 1 rapporteur, 1 calculatrice CASIO Collège **OBLIGATOIRE**, 2 cahiers 24x32 à petits carreaux 192 pages.

EPS : 1 short, 1 t-shirt, 1 paire de chaussures de sport, 1 paire de chaussettes, une casquette, savon, serviette, vêtement de rechange

Enseignement professionnel

- 1 bleu de travail (**pantalon**, pas de salopette)
- 1 une paire de chaussures de sécurité montante (prendre une taille au dessus)
- 1 Tee-shirt avec le logo LP BALATA et section
- 1 mètre ruban de 3 m
- 1 cadenas
- 1 calculatrice **OBLIGATOIRE**
- 1 set de dessin (équerres 30°, 45° et 60°, règle de 30 cm)
- 1 porte mine 0,5 et 0,7